

**Model WA200-7**

**Serial 80870**

**Year 2015**

**Hours 8572**

**Photos taken at Mar. 06, 2024**





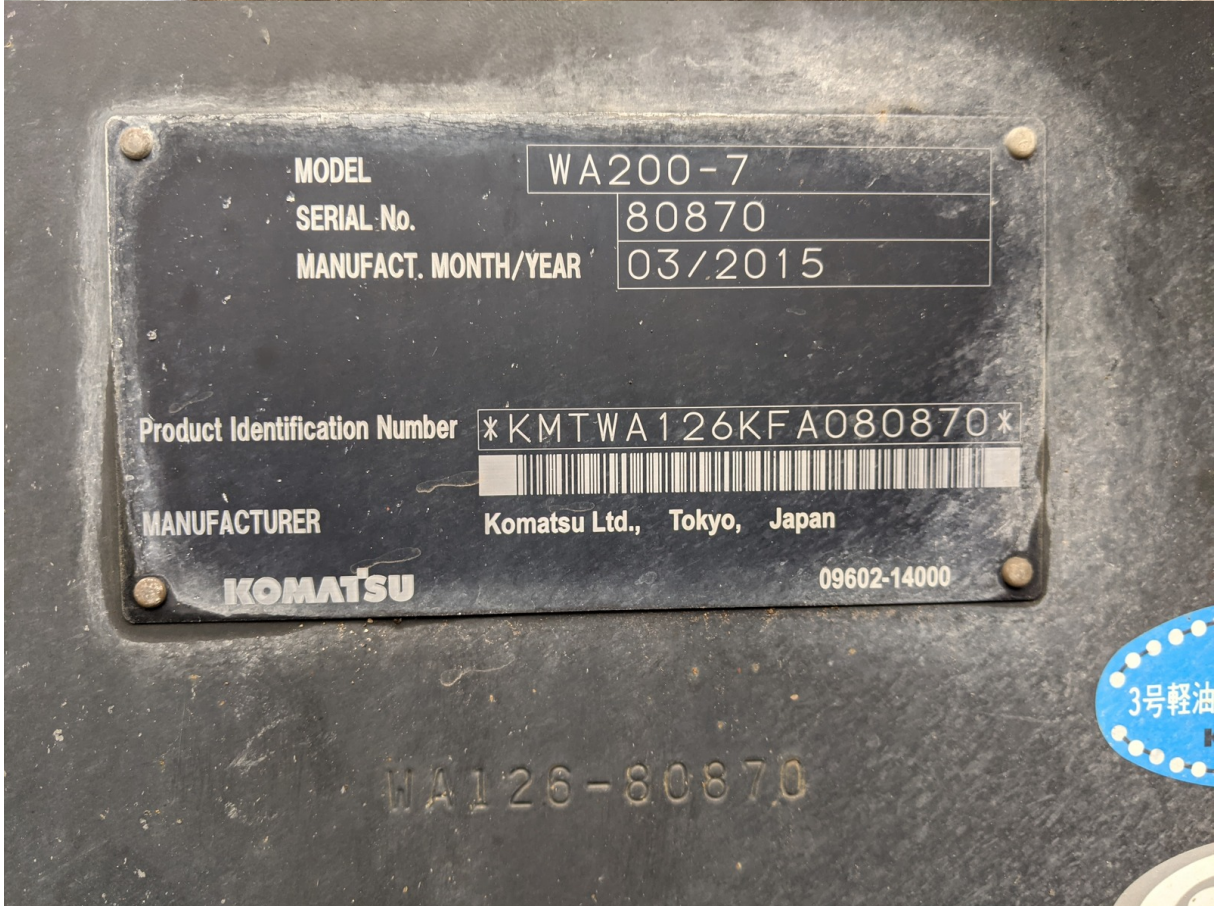

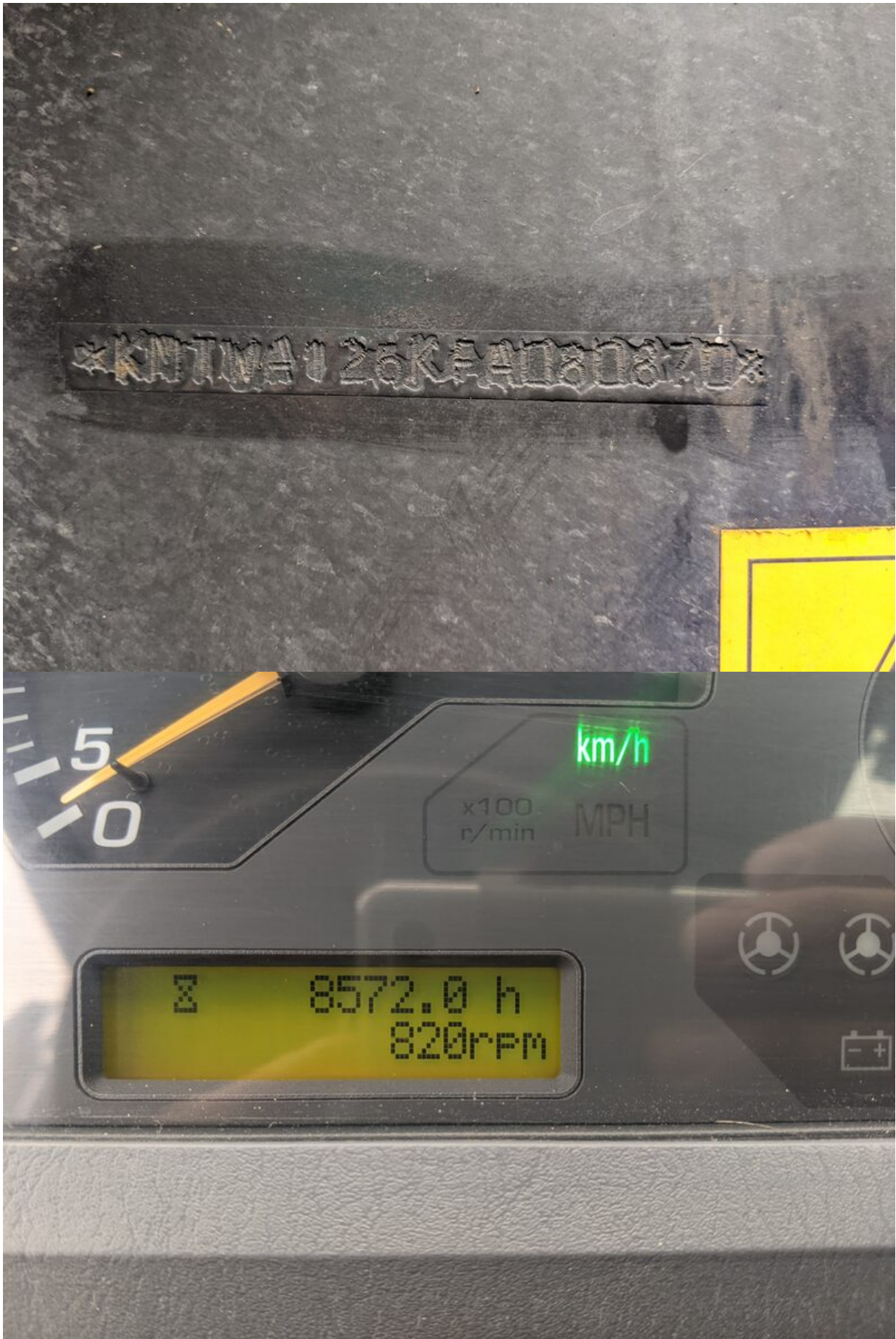





| WA200-7 ホイールローダ                   |                                 |                       |   |
|-----------------------------------|---------------------------------|-----------------------|---|
| 定格出力 kW                           | 94                              | 最高走行速度 km/h           | 前進 34.5<br>後進 34.5                          |
| 仕様                                | 標準<br>17.5-25-12PR<br>ROPS キャブ付 | 労働安全衛生法による<br>最も不利な仕様 |   |
| 機体質量 kg                           | 7670                            | 8720                  | (28キャブ付過剰ウエイト付<br>7Rエンジン付 20.5-25-12PR)     |
| 機械総質量 kg                          | 13100                           | 14200                 | (28キャブ付過剰ウエイト付<br>7Rエンジン付 20.5-25-12PR)     |
| 最大積載質量 kg                         | 3200                            | 2640                  | (2.4m <sup>3</sup> めっき腐蝕仕様<br>マルチカブラ付 BOC付) |
| 平均接地圧 kPa                         | 前                               | 350                   | 356 (28キャブ付過剰ウエイト付<br>7Rエンジン付 20.5-25-12PR) |
|                                   | 後                               | 327                   | 370 (ハイリフトブーム仕様<br>17.5-25-12PR)            |
| 安定度<br>(静的安定度) 度                  | 前                               | 25                    | 25 (17.5-25-12PR)                           |
|                                   | 後                               | 35                    | 33 (ハイリフトブーム仕様<br>7Rエンジン付 17.5-25-12PR)     |
|                                   | 左                               | 12                    | 10 (ハイリフトブーム仕様<br>17.5-25-12PR)             |
|                                   | 右                               | 12                    | 10 (ハイリフトブーム仕様<br>17.5-25-12PR)             |
| アタッチメント<br>標準積載質量<br>(車載質量も含む) kg | 3990                            | 3460                  | (ハイリフトブーム仕様<br>1.6m <sup>3</sup> )          |

最大積載質量にはアタッチメント質量含まず。  
バケット質量には爪、エッジ等を含む。















































