Model SH120LC-6 **Serial SMT120L6P00MH5140**

Year 2017 **Hours 1353**

Photos taken at Apr. 21, 2023

SH120LC-6MH
油圧ショベル仕様

定格出力	74.9kW/2000min^{-1}		
最高走行速度	5.6km/h		
機械仕様	標準仕様	労働安全衛生法による最も不利な機械仕様(含解体用機械)	
機体質量	13400kg	14200kg	700Gシュー
機械総質量	17100kg	18100kg	700Gシュー 最大装着可能質量
平均接地圧	56kPa	59kPa	500Gシュー 最大装着可能質量
シュー幅	500mm	700mm	最大幅
バケット容量 バケット質量 最大積載質量(含バケット)	— — —	— — —	
アタッチメント装着可能質量	積込用つかみ具	1780kg	
	ブレーカユニット	使用不可	

アタッチメント装着可能質量は本体の安定度から計算された最大の質量である。
積込用つかみ具…掴んだ物の質量含む

＊機械仕様：MH用ロングブーム、MH用ロングアーム
【標準仕様：MH用ロングブーム、MH用ロングアーム】

KNP15280-00

DPD
F
1352.7hr

SUMITOMO

DPD
F
1352.8hr
C

SUMITOMO
1352.7hr

SUMITOMO
FRONT
Rear
FVM

ON
OFF
UP
DOWN

AUTO
PRESS

SUMITOMO

SH120

SUMITOMO
SH120
SUMITOMO

SH120

安全第一
SUMITOMO

SH120 LC
SUMITOMO

NETIS V登録

SH120LC

SH120LC

AM-4JJ1XZSS-02
AF/BH
ISUZU
ISUZU MOTORS LTD.
MADE IN JAPAN

国土交通省型式指定番号 GS-4015
指定に係る一酸化炭素等発散防止装置
いすゞ４ＪＪ１ＸＤＭＡ ディーゼル機関
GSNJ05

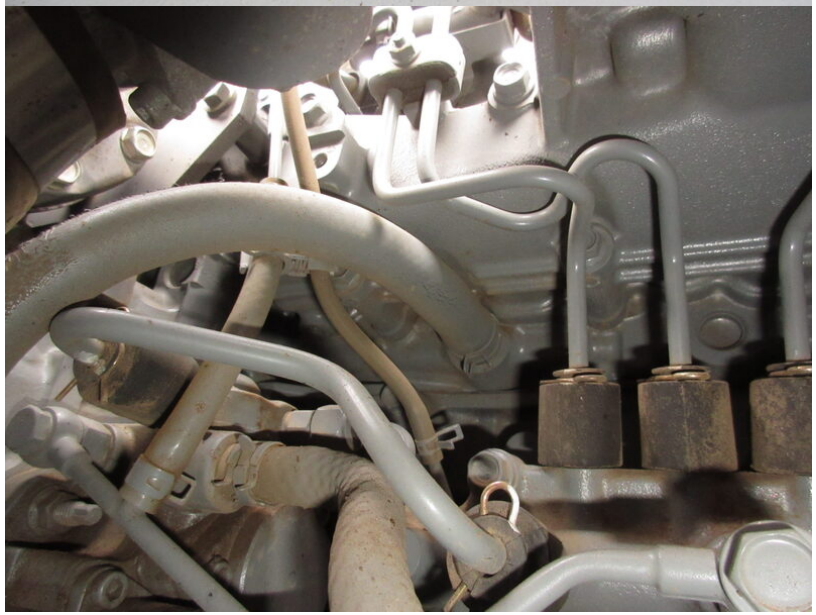

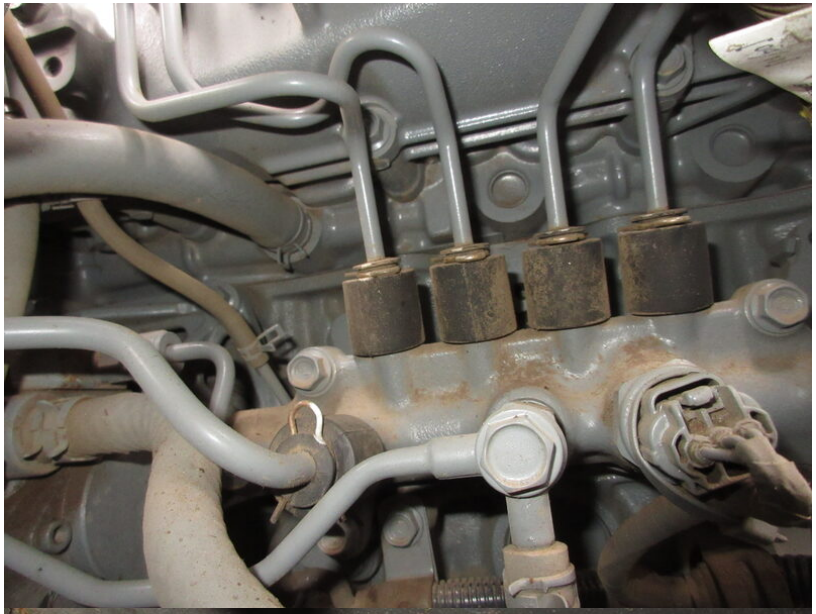

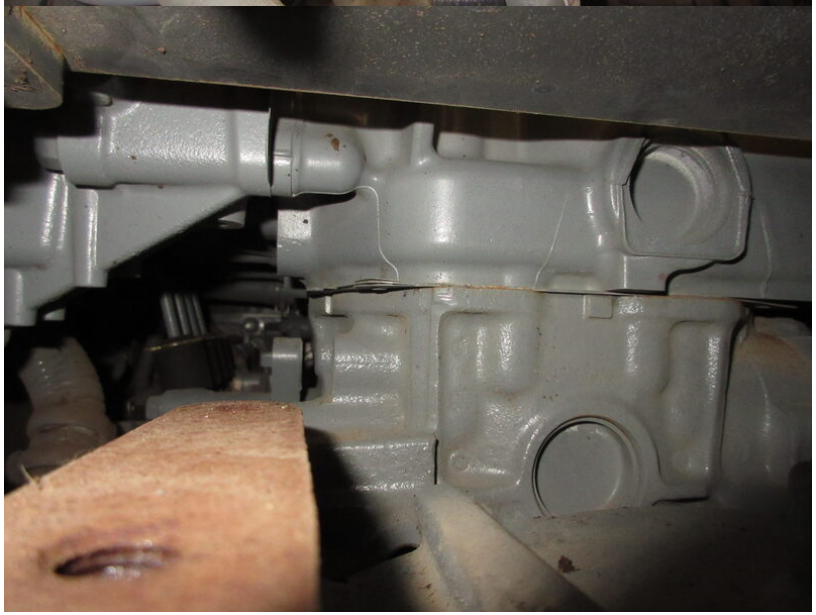

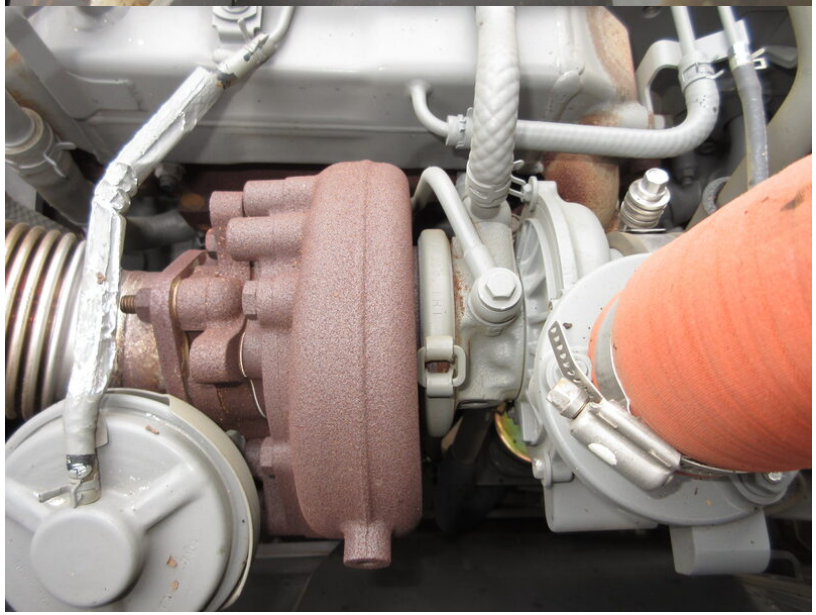

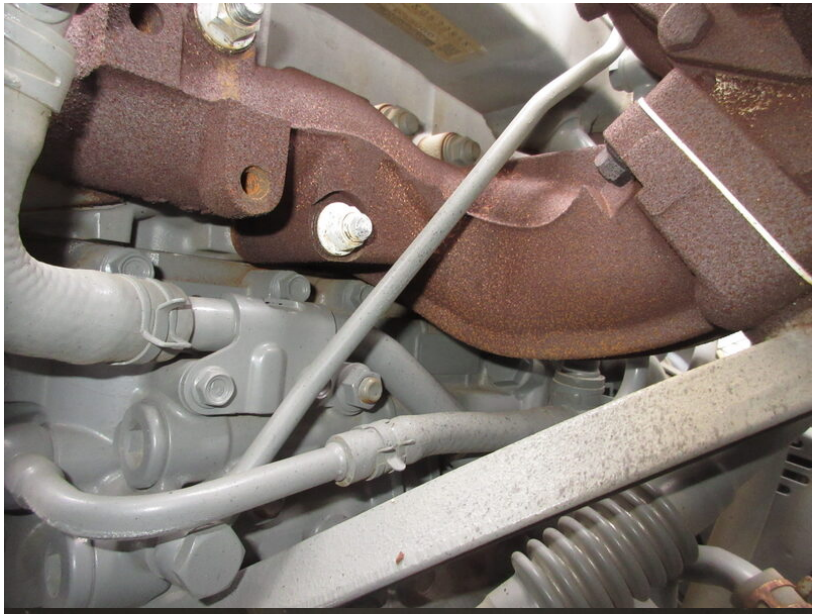

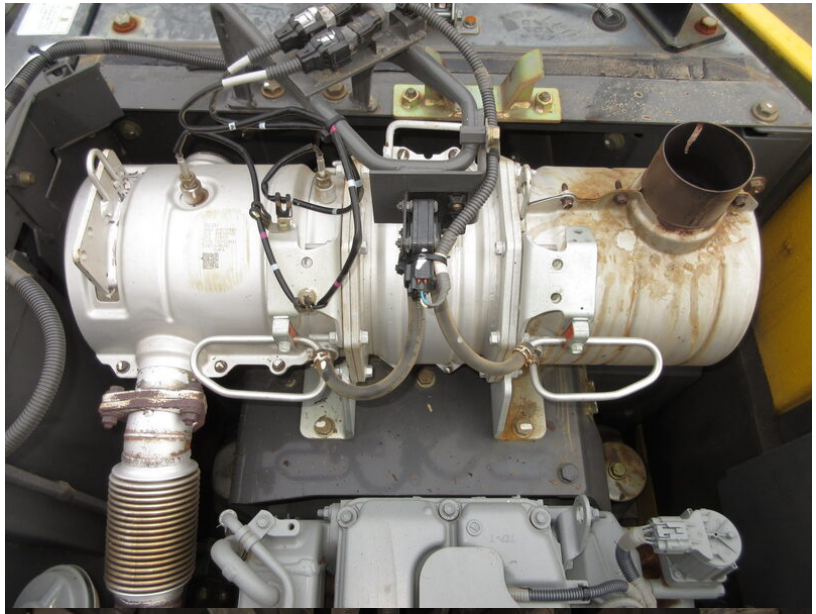

4JJIX

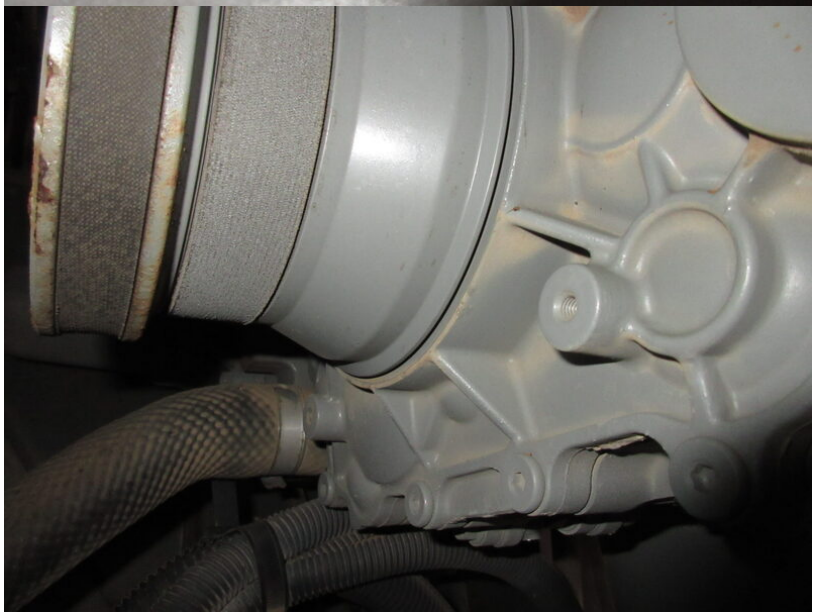

SD7H15
R134a

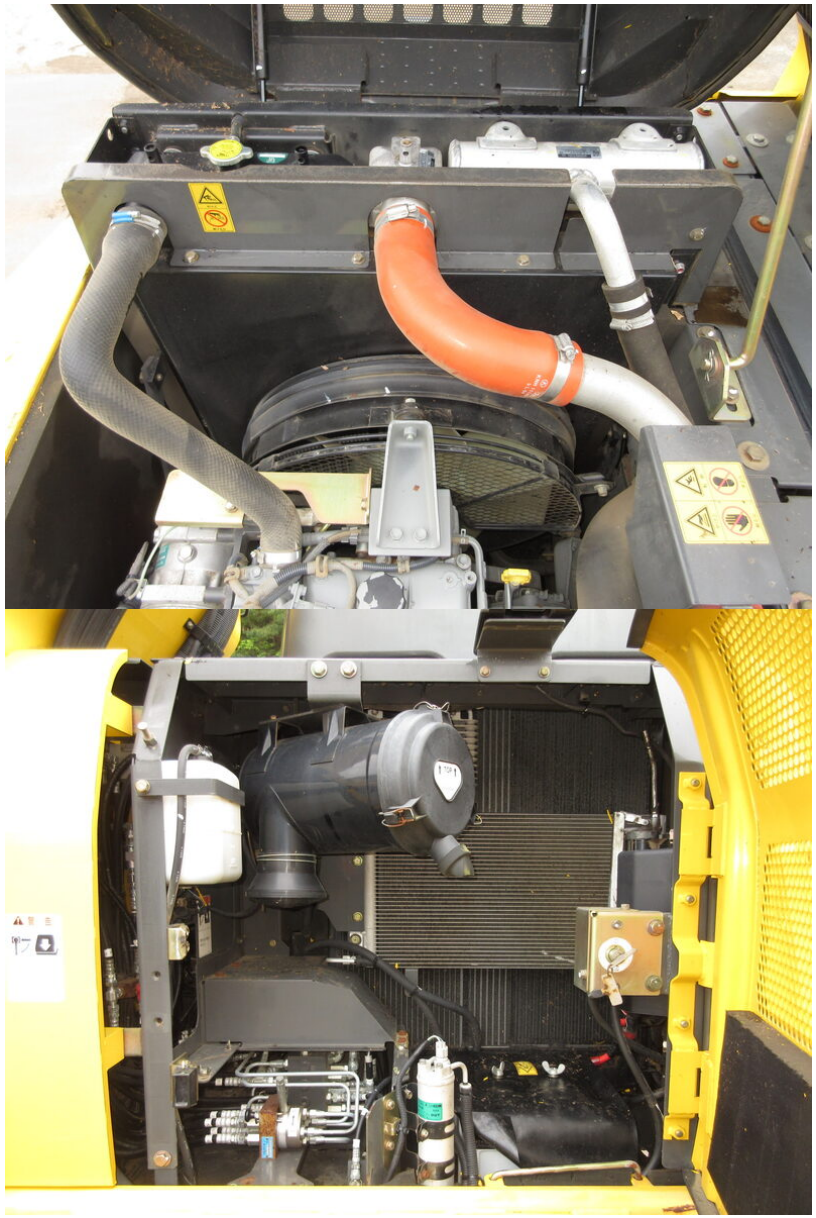

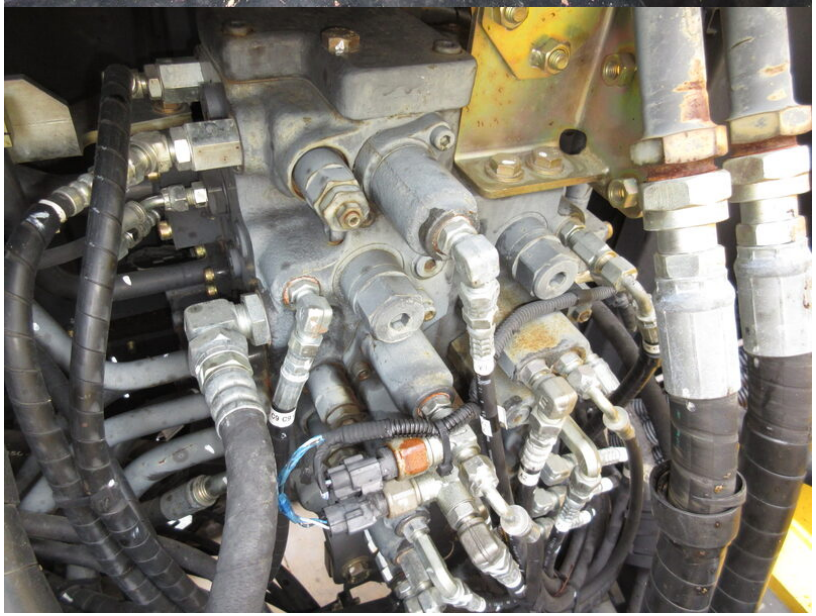

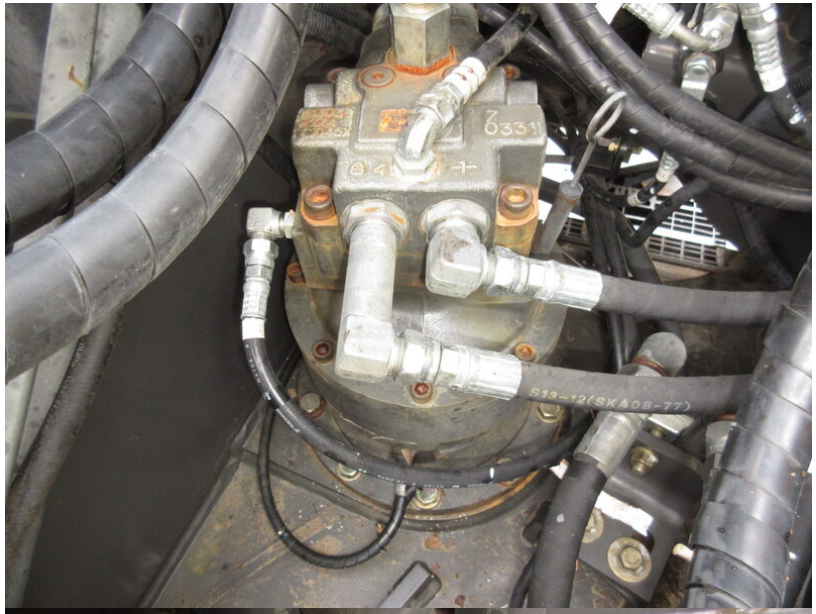

SUMITOMO RIKO

FVM
NETIS V登録

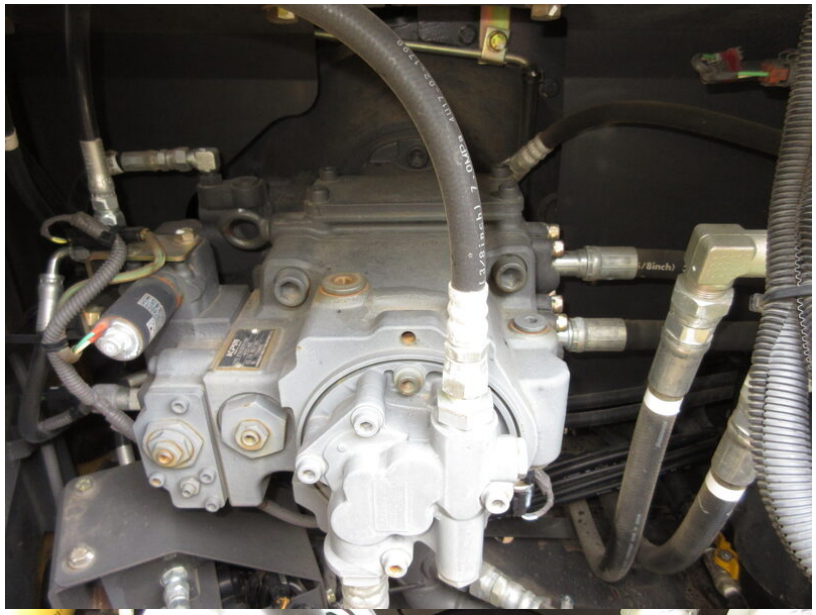

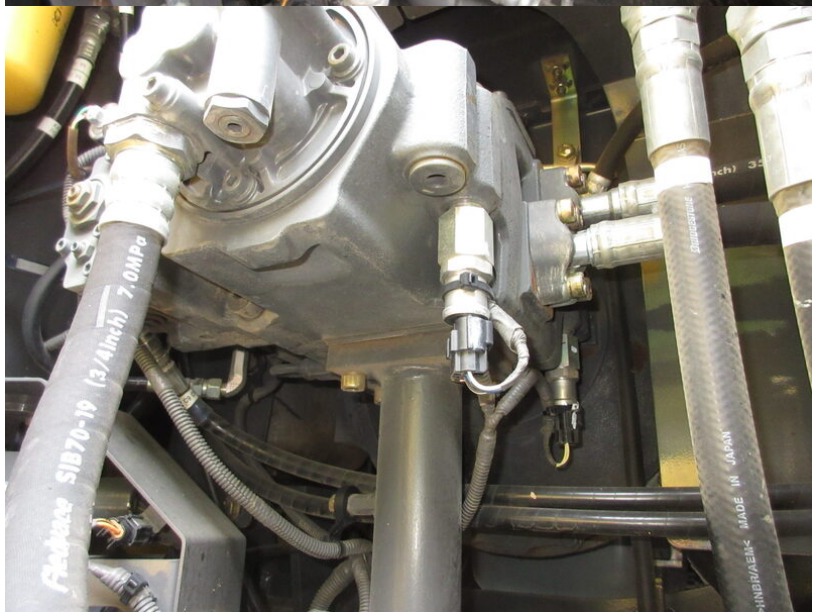
SIB70-19 (3/4inch) 7.0MPa
MADE IN JAPAN

南星グラップル
型　式 A45ML1
製造番号 217-4191
製造年月 2017年 8月
株式会社 南星機械

TANSEI

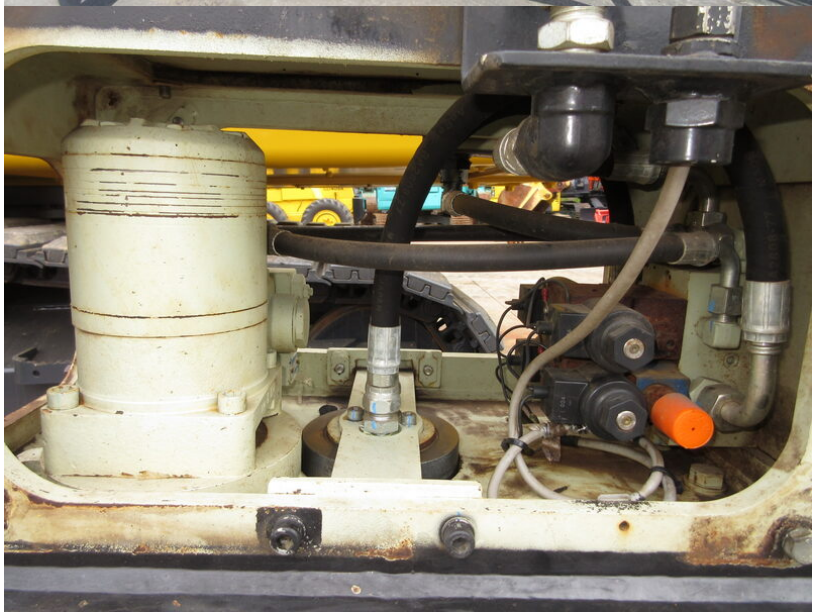

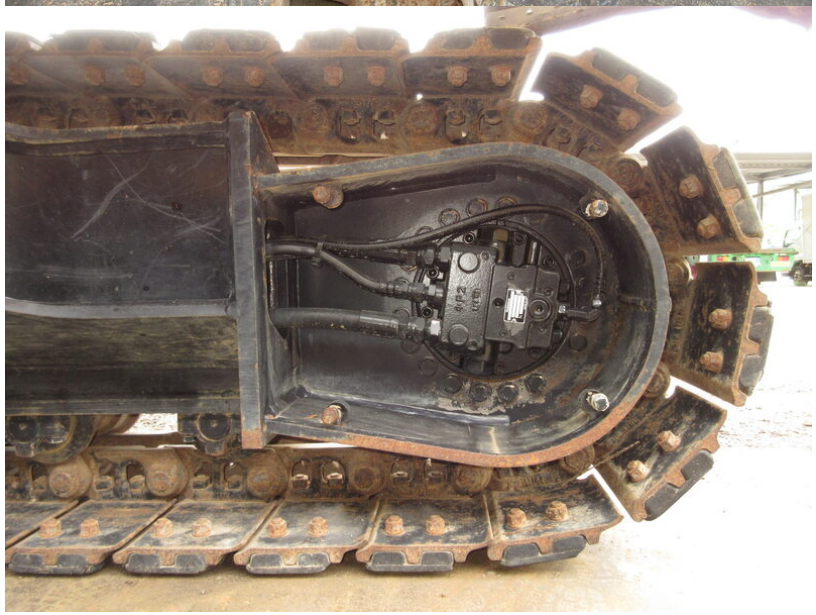

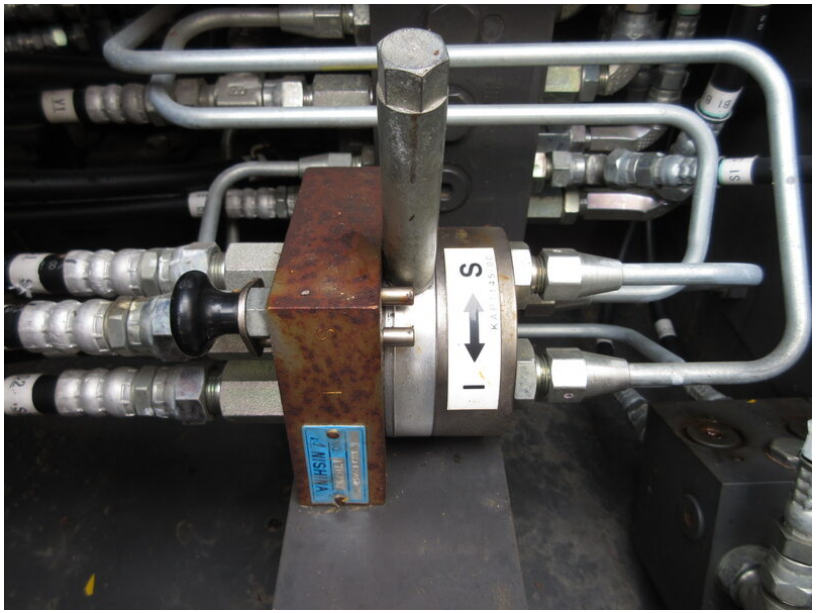
S
I

特定特殊自動車
軽油
排出ガス2011年基準
適合車
環境省・経済産業省・国土交通省